

**Ausgleichsfläche 4.4 A-FCS**

FFH-Gebiet  
Unkenbachau mit Sulzheimer Gipshügel  
und Grettstadter Wiesen  
6027-371.03

SPA-Gebiet  
Schweinfurter Becken und  
nördliches Steigerwaldvorland  
6027-472.02

**Ausgleichsfläche**

- Umgrenzung der Ausgleichsfläche **4.2 A-FCS**
- Waldmantelpflanzung mit Bäumen 2. Ordnung und Sträuchern aus gebietseigenen Herkünften
- Ansaat einer Blütensammischung, Mahd auf ca. 50 % der Fläche, Gehölzsukzession auf den anderen 50 %
- Dauerhafter Erhalt der Ackerbrache ohne Oberbodenabtrag, Umbruch und Neueinsaat (Sommergetreide mit doppeltem Saatreihenabstand und Ortolanmsichtung) im mehrjährigen Turnus
- Oberbodenabtrag von 15 cm, anschließend Ansaat einer krautreichen Wiesenmischung regionaler Herkunft (Regio-Saatgut)
- Bodenabtrag von 25 cm, anschließend Ansaat einer Sandmagerrasenmischung regionaler Herkunft (Regio-Saatgut) oder Flächenimpfung mit Heudrusch
- Geländemodellierung mit Ab- und Auftrag
- Anlage von Totholz-Lesesteinhaufen nach KARCH
- Pflanzung von Einzelbäumen bzw. Obstbäumen
- Pflanzung einer 2-3reihigen Hecke mit gebietsheimischen Arten
- Ansaat einer gebietsheimischen krautreichen Wiesenmischung, extensive Pflege mit Mähgutabtransport
- Entwicklung einer feuchten Hochstaudenflur

**Schutzgebiete/-objekte**

- FFH-Gebiet "Unkenbachau mit Sulzheimer Gipshügel und Grettstadter Wiesen"
- SPA-Gebiet "Schweinfurter Becken und nördliches Steigerwaldvorland"
- Biotop laut amtlicher Biotopkartierung Bayern mit Nummer
- Bodendenkmal
- Verdachtsraum Bodendenkmal

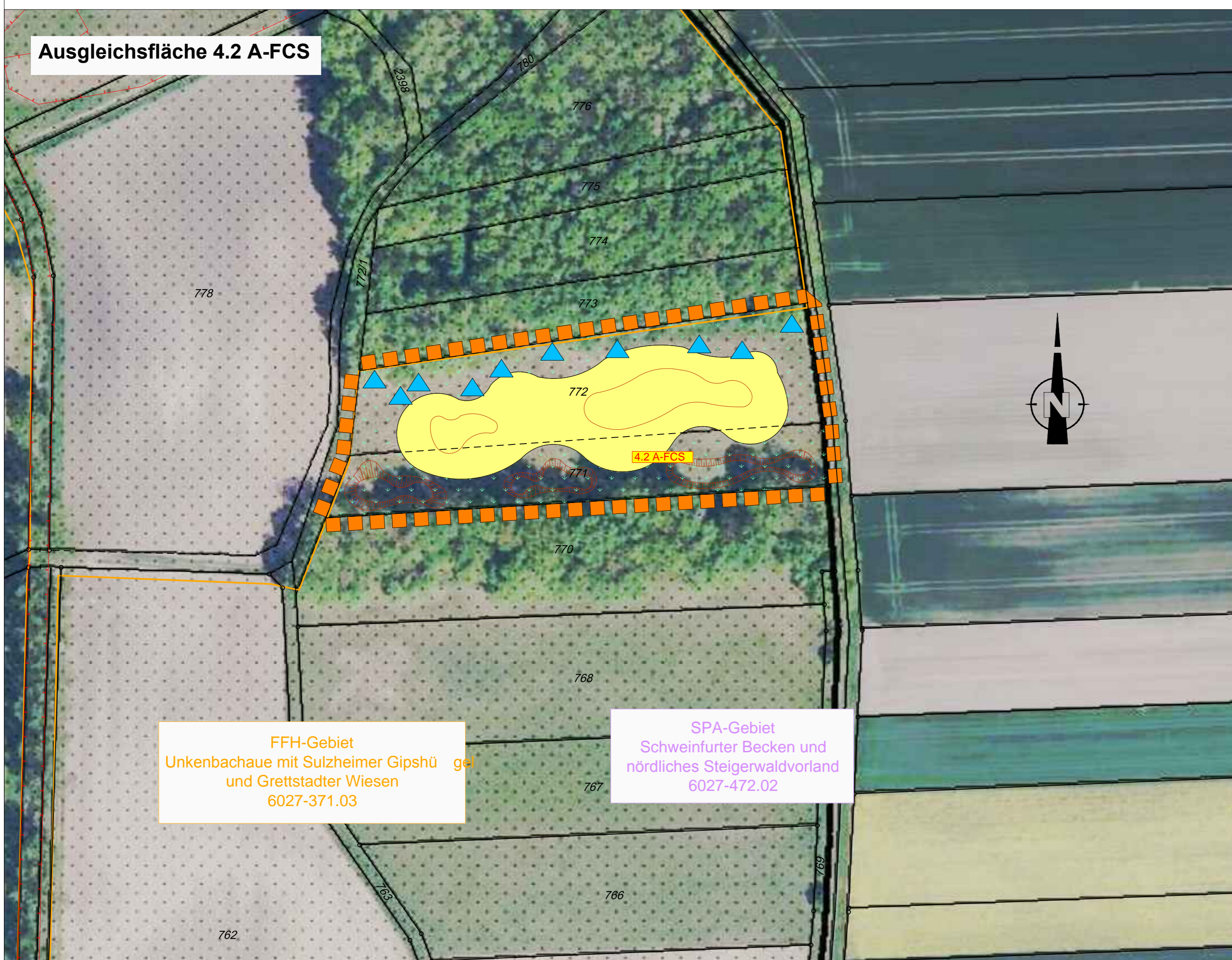

**Ausgleichsfläche 4.2 A-FCS**

FFH-Gebiet  
Unkenbachau mit Sulzheimer Gipshügel  
und Grettstadter Wiesen  
6027-371.03

SPA-Gebiet  
Schweinfurter Becken und  
nördliches Steigerwaldvorland  
6027-472.02

**Übersicht mit der Lage der Ausgleichsflächen (o.M.)**



Entwurfsbearbeitung: <b>Miriam Glanz</b> Landschaftsarchitektin	bearbeitet:	11/2020	M. Glanz
	gezeichnet:	11/2020	L. Winter
	geprüft:		
	Proj.Nr.:	23-14	
Am Wacholderrain 23 97618 Leutershausen Tel. 09771 - 98769 Fax 09771 - 2492		Datum:	23-14 LBP B286 Schweinfurt BA II
		Objekt:	B 286, Schweinfurt - Gerolzhofen (B8) Leutershausen, 24. November 2020

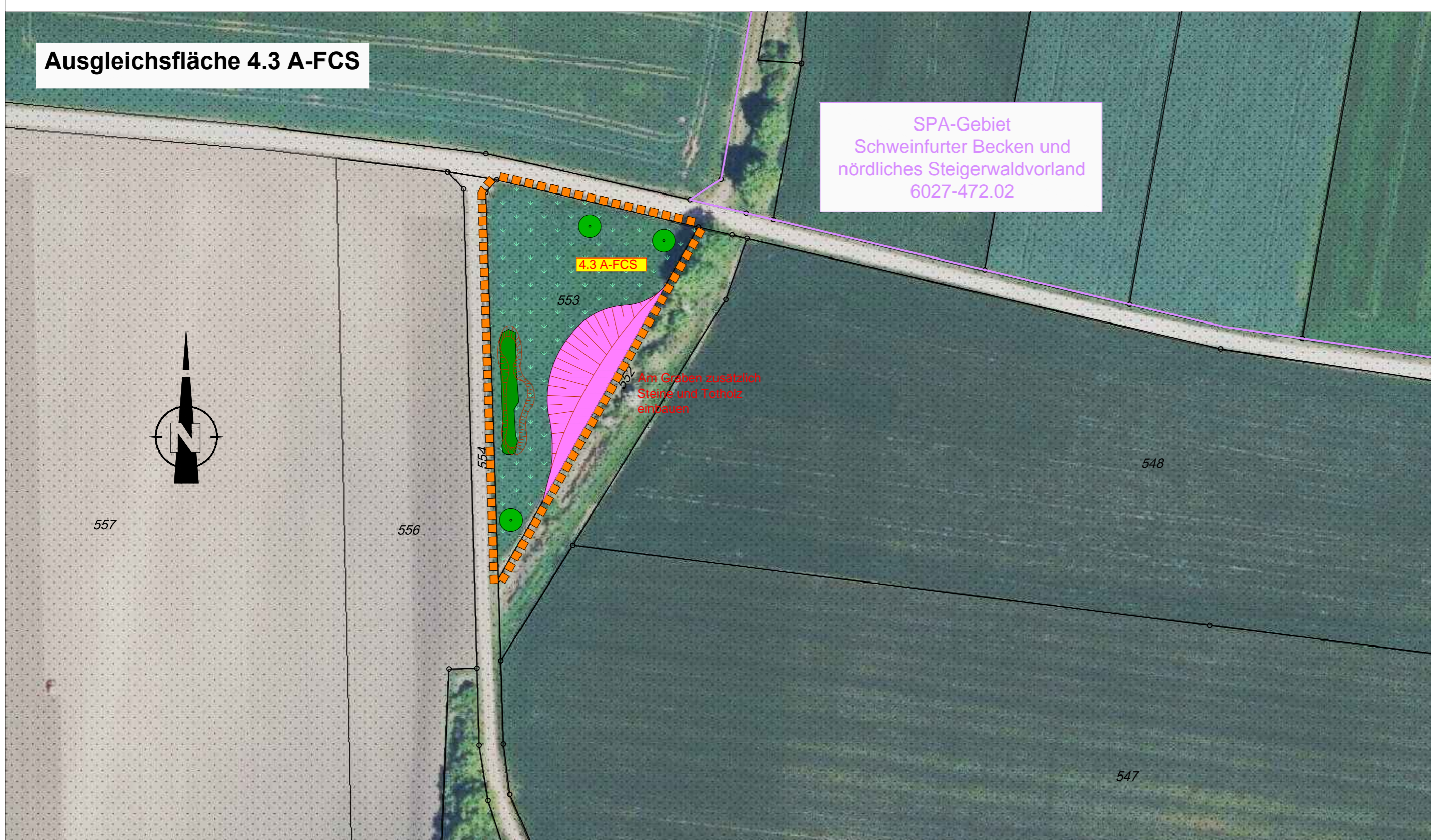

**Ausgleichsfläche 4.3 A-FCS**

SPA-Gebiet  
Schweinfurter Becken und  
nördliches Steigerwaldvorland  
6027-472.02

Staatliches Bauamt Schweinfurt	bearbeitet:		
	gezeichnet:		
	geprüft:	07.12.2020	HaLe
	PSP Nr.:	B625.A88B0031.00	
Mainberger Straße 14 97422 Schweinfurt Tel. 09721/203-0, Fax 09721/203-402, E-Mail: poststelle@stbasw.bayern.de		Projekt:	B286_Abschnitt 2

**FESTSTELLUNGSENTWURF**

Staatenbauverwaltung Freistaat Bayern	Unterlage / Blatt-Nr.: <b>9.1 / 5</b>
<b>Staatliches Bauamt Schweinfurt</b>	<b>Landschaftspflegerischer Maßnahmenplan</b>
Straße / Abschn.-Nr. / Station: B286_540_1,973 - B286_560_0,279	Ausgleichsflächen 4.2 A-FCS - 4.4 A-FCS
PROJIS-Nr.: -	Maßstab: 1 : 1000
<b>B 286, Schweinfurt - Gerolzhofen - Enzlar (B 8)</b> <b>Anbau Überholfahrstreifen</b> <b>Abschnitt 2 nördlich Unterspiesheim</b> <b>Bau-km 0+000 - Bau-km 3+280</b>	
aufgestellt: Staatliches Bauamt Schweinfurt	
Dr. Fuchs, Ltd. Baudirektor Schweinfurt, den 14.12.2020	